



## La Banca locale autonoma

*Documento con dati contabili aggiornati al 31 dicembre 2009*

Banca Popolare di Spoleto S.p.A.  
Sede Legale e Direzione Generale Piazza Luigi Pianciani 5 - 06049 Spoleto (PG)



**banca popolare**  
**di spoleto spa**

## Il modello distintivo BPS



### Banca locale

- La Banca Popolare di Spoleto (BPS) è una banca autonoma locale, protagonista nello sviluppo economico e sociale del territorio, creatrice di valore per gli azionisti, per i clienti e per i dipendenti
- BPS persegue la propria mission attraverso una strategia multicanale e di innovazione di prodotto e di servizio



### Oltre 100 Punti Operativi

- BPS opera attraverso una rete capillare, tra le più rilevanti dell'Italia centrale, costituita da 102 sportelli, 2 tesorerie, 1 punto consulenza e 1 negozio finanziario. In particolare la Banca è presente con:
  - ✓ 75 punti operativi in Umbria
  - ✓ 31 punti operativi tra Lazio, Marche, Toscana, Abruzzo, Milano
  - ✓ 38 Promotori Finanziari
- La piattaforma informatica e la piena disponibilità del personale completano il modello di vicinanza al cliente BPS



### Per il Territorio

- La Banca è una realtà moderna e dinamica, che investe nel territorio e per il territorio:
  - ✓ creando ricchezza e occupazione
  - ✓ realizzando prodotti e servizi innovativi per rispondere e anticipare i bisogni di famiglie, imprese ed enti
  - ✓ sostenendo cultura, salute ed ambiente
- BPS valorizza l'identità del territorio e ne promuove l'economia

## Il modello distintivo BPS



### Clienti

- BPS è il partner ideale delle famiglie e delle PMI
- Ogni Cliente esprime esigenze specifiche, che BPS cerca di soddisfare attraverso un'elevata qualità del servizio, rapidità nelle risposte, competitività e personalizzazione dei prodotti, grazie anche alle sinergie con Monte dei Paschi di Siena
- Alle imprese, BPS, insieme alle società del Gruppo Spoleto Credito e Servizi, propone servizi innovativi quali: finanza d'impresa, consulenza manageriale, assistenza sui bandi pubblici, sostegno all'energie rinnovabili e all'imprenditoria giovanile



### Azionisti

- La Governance assicura stabilità, trasparenza, coerenza con la mission e una gestione efficiente che mantiene adeguati livelli di pay-out e una patrimonializzazione in linea con le dimensioni della Banca
- Perseguendo l'obiettivo di crescita costante del valore e del ruolo della BPS, negli ultimi anni, grazie alle strategie adottate, la Banca ha raddoppiato la penetrazione nel territorio e i volumi intermediati



### Dipendenti

- In BPS lavorano 711 Dipendenti di cui oltre 460 assunti dal 2000. Lo Staff, rinnovato anche nei ruoli chiave, ha un'età media di circa 41 anni
- BPS stimola alla crescita professionale e al senso di appartenenza, offre interessanti percorsi di carriera basati sul training costante e su moderni sistemi incentivanti
- La soddisfazione del Cliente è leva del successo professionale in BPS

## BPS: più di 100 anni di autonomia



**28 Aprile 1895**  
*La nascita della Banca*

Per iniziativa del Prof. Giulio Cesari, con atto pubblico, viene fondata la Banca Popolare Società Cooperativa di Spoleto, a servizio dei privati cittadini, delle famiglie e degli imprenditori



**Settembre 1996**  
*La quotazione in Borsa*

La BPS è stata ammessa alle negoziazioni presso il Mercato Telematico Azionario di Borsa Italiana SpA



**2007 - 2009**  
*Continua la crescita*

106 Punti Operativi tra Umbria, Marche, Lazio, Toscana, Abruzzo e Milano. Rinnovo dei Patti Parasociali con BMPS per il periodo 2007-2010

1895

1992

1996

1998

OGGI



**30 Luglio 1992**  
*BPS Società per Azioni*

Guido Carli consiglia di cogliere le opportunità della "legge Amato". Banca Popolare Società Cooperativa di Spoleto si scorpora in Banca Popolare di Spoleto S.p.A. e Spoleto Credito e Servizi Scarl, azionista di maggioranza della Banca



**Luglio 1998**  
*Accordo BPS - BMPS*

Stipulato un accordo, di grande valore strategico, con Banca Monte dei Paschi di Siena S.p.A. che ha acquisito il 26% delle azioni BPS



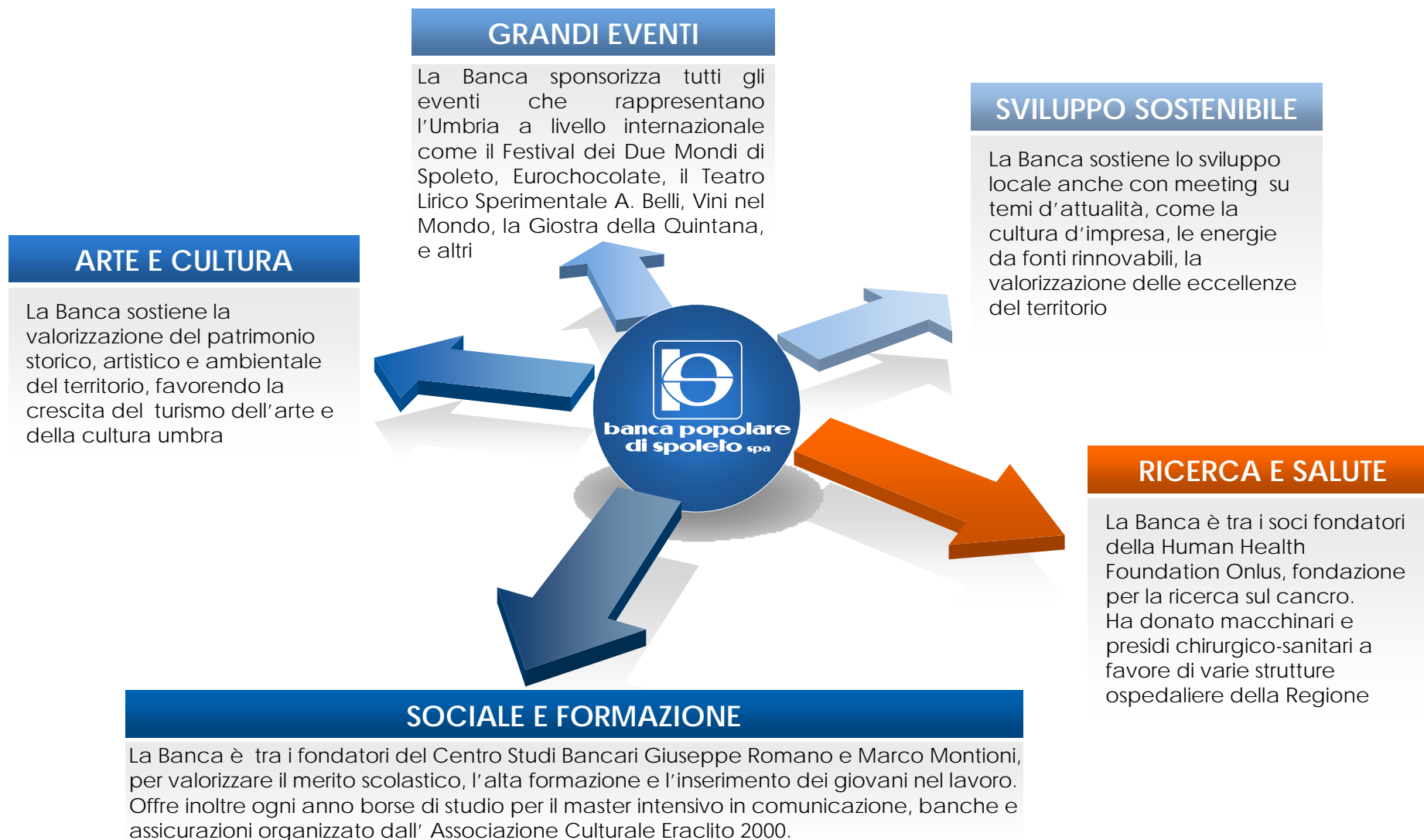

# Da sempre al servizio di famiglie, imprese ed enti del Territorio



## La BPS in sintesi



## In crescita il rating assegnato da **Moody's**

Descrizione	2007 e 2008	2009	Andamento
Long Term Deposits (medio - lungo termine)	A3	A3	
Short Term Deposits (breve termine)	P-1	P-2	
Bank Financial Strenght (solidità finanziaria)	C-	C-	
Outlook	Stabile	Stabile	

## La ripartizione del Capitale Sociale

Azionisti che possiedono direttamente o indirettamente azioni ordinarie della Banca rappresentanti una partecipazione superiore al 2%. Capitale Sociale **84.487.861,48 euro**.

Azionista	Numero azioni	% Capitale Sociale
Spoletto Credito e Servizi Soc. Coop.	15.236.673	51,217%
Banca Monte dei Paschi di Siena SpA	7.736.251	26,005%
Nicolini Rosetta (*)	735.991	2,474%
Immobiliare Valeria Srl (*)	16.000	0,054%
Patacconi Leonardo	734.626	2,469%
Coop. Centro Italia Soc. Coop (*)	239.656	0,806%
Coofin Srl (*)	358.143	1,204%
<b>Mercato</b>	4.691.907	15,771%
<b>TOTALE</b>	<b>29.749.247</b>	<b>100,00%</b>

(\*) direttamente ed indirettamente 2,01%

# La Corporate Governance

Consiglio di Amministrazione	Management	Collegio Sindacale
<b>Presidente</b> Giovannino Antonini	<b>Direttore Generale</b> Alfredo Pallini	<b>Presidente</b> Francesco Bonelli
<b>Vice Presidente Vicario</b> Marco Bellingacci <b>Vice Presidente</b> Leonardo Bandinelli	<b>Vice Direttore Generale</b> Mauro Conticini	<b>Sindaci effettivi</b> Roberto Rossi Michele Fesani
<b>Consiglieri</b> Claudio Bernardini Paolo Arcelli Michele Logi Nazzareno D'Atanasio Marco Carbonari Gabriele Chiocci Valentino Conti Mario Fagotti Francesco Di Bello Aldo Amoni Claudio Umbrico		<b>Sindaci supplenti</b> Piergiorgio Castellani Giovanni Burini

# L'assetto Organizzativo (\*)

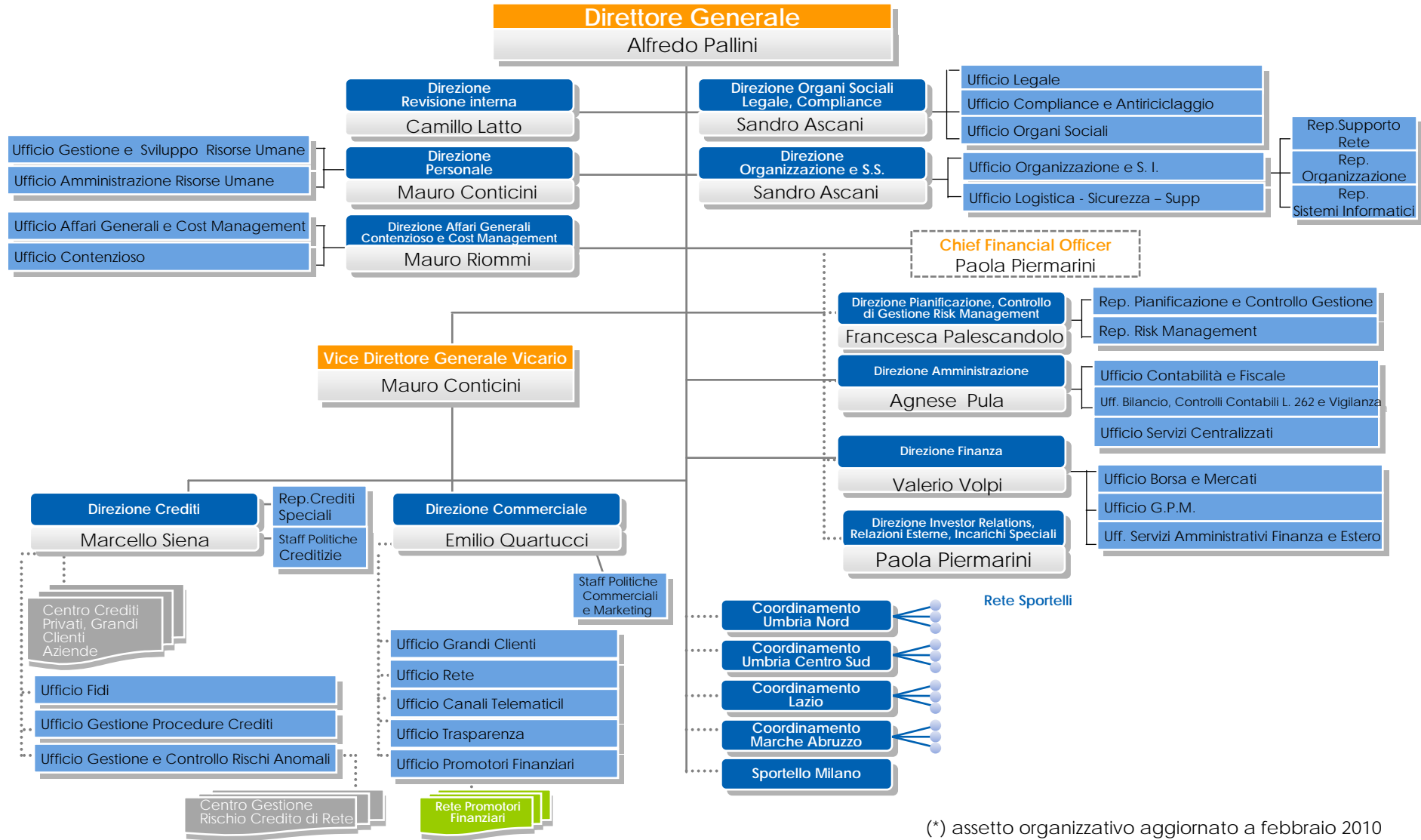

(\*) assetto organizzativo aggiornato a febbraio 2010

## La nostra presenza sul Territorio (\*)

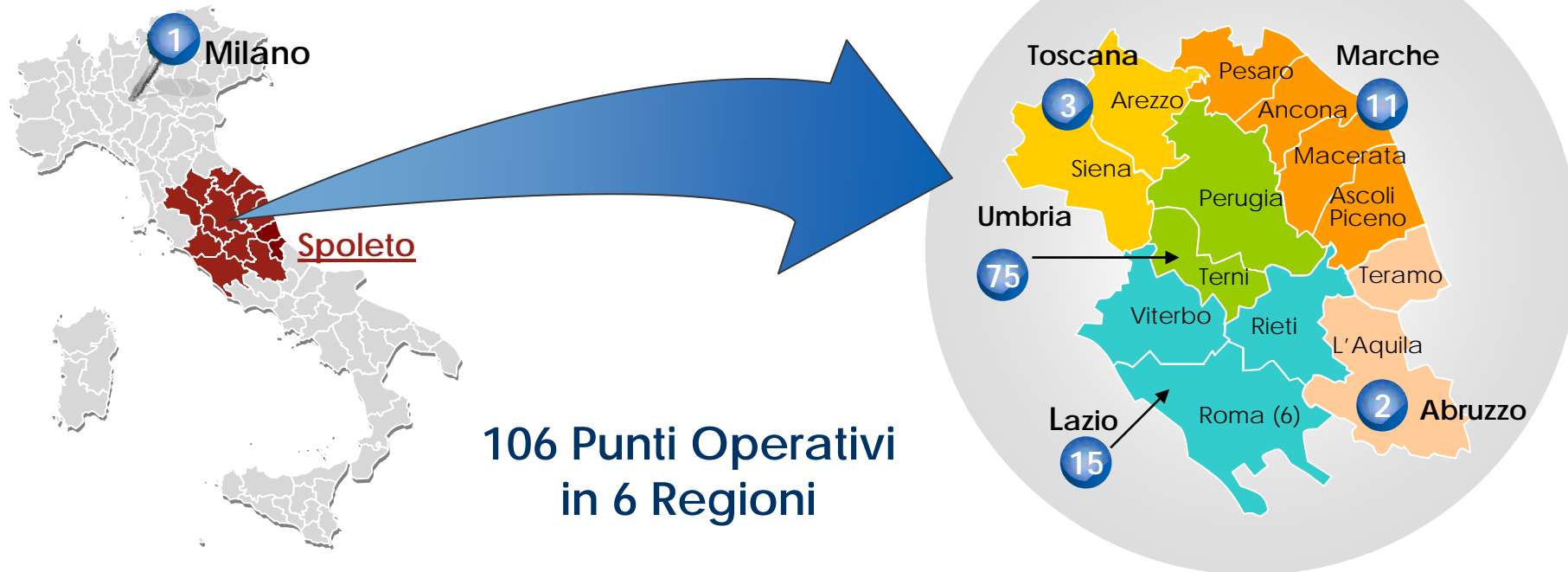

Coordinamento Umbria Nord Caterini Corrado	Coordinamento Umbria Centro Sud Amadio Lanfranco	Coordinamento Lazio Giglio Cesare	Coordinamento Marche Abruzzo Cavalieri Lucio
<b>Area Perugia</b> Magnini Francesco	<b>Area Foligno</b> Galligari Cesare	<b>Area Roma</b> Sannolo Gaetano	<b>Area Marche Abruzzo</b> Cavalieri Lucio
<b>Area Media Umbria</b> Faina Maurizio	<b>Area Spoleto</b> Pezzi Franco	<b>Area Alto Lazio</b> Matteucci Lionello	
<b>Area Alto Tevere</b> Bietta Marco	<b>Area Terni</b> Apostolico Maurizio		

(\*) assetto organizzativo aggiornato a febbraio 2010

## Le quote di mercato

Aree	Raccolta		Impieghi	
	al 31.12.2008*	al 30.06.2009 *	al 31.12.2008	al 30.06.2009
<b>REGIONE UMBRIA</b>	<b>12,22%</b>	<b>11,72%</b>	<b>10,52%</b>	<b>10,56%</b>
Perugia	13,79%	13,04%	10,88%	10,96%
Terni	7,26%	7,37%	9,00%	8,91%
<b>REGIONE LAZIO</b>	<b>0,16%</b>	<b>0,23%</b>	<b>0,12%</b>	<b>0,13%</b>
Roma	0,12%	0,20%	0,09%	0,09%
Rieti	5,24%	4,37%	4,65%	4,79%
Viterbo	0,44%	0,41%	0,71%	0,65%
<b>REGIONE MARCHE</b>	<b>0,20%</b>	<b>0,21%</b>	<b>0,51%</b>	<b>0,47%</b>
Macerata	0,62%	0,68%	1,76%	1,59%
Ancona	0,02%	0,02%	0,13%	0,12%
Ascoli Piceno	0,25%	0,28%	0,74%	0,67%
<b>REGIONE TOSCANA</b>	<b>0,01%</b>	<b>0,01%</b>	<b>0,02%</b>	<b>0,02%</b>
Siena	0,05%	0,07%	0,09%	0,10%
Arezzo	0,08%	0,09%	0,17%	0,18%
<b>REGIONE ABRUZZO</b>	<b>0,03%</b>	<b>0,04 %</b>	<b>0,06%</b>	<b>0,06%</b>
L'Aquila	0,15%	0,16%	0,34%	0,35%
<b>REGIONE LOMBARDIA</b>	<b>-</b>	<b>0,02%</b>	<b>-</b>	<b>-</b>
Milano	-	0,03%	-	-

(\*) A partire da dicembre 2008 non sono più disponibili i flussi di ritorno relativi alle obbligazioni; le quote di mercato della raccolta, pertanto, sono calcolate esclusivamente con riferimento ai depositi

## In costante crescita i volumi intermediati (in mln di euro)

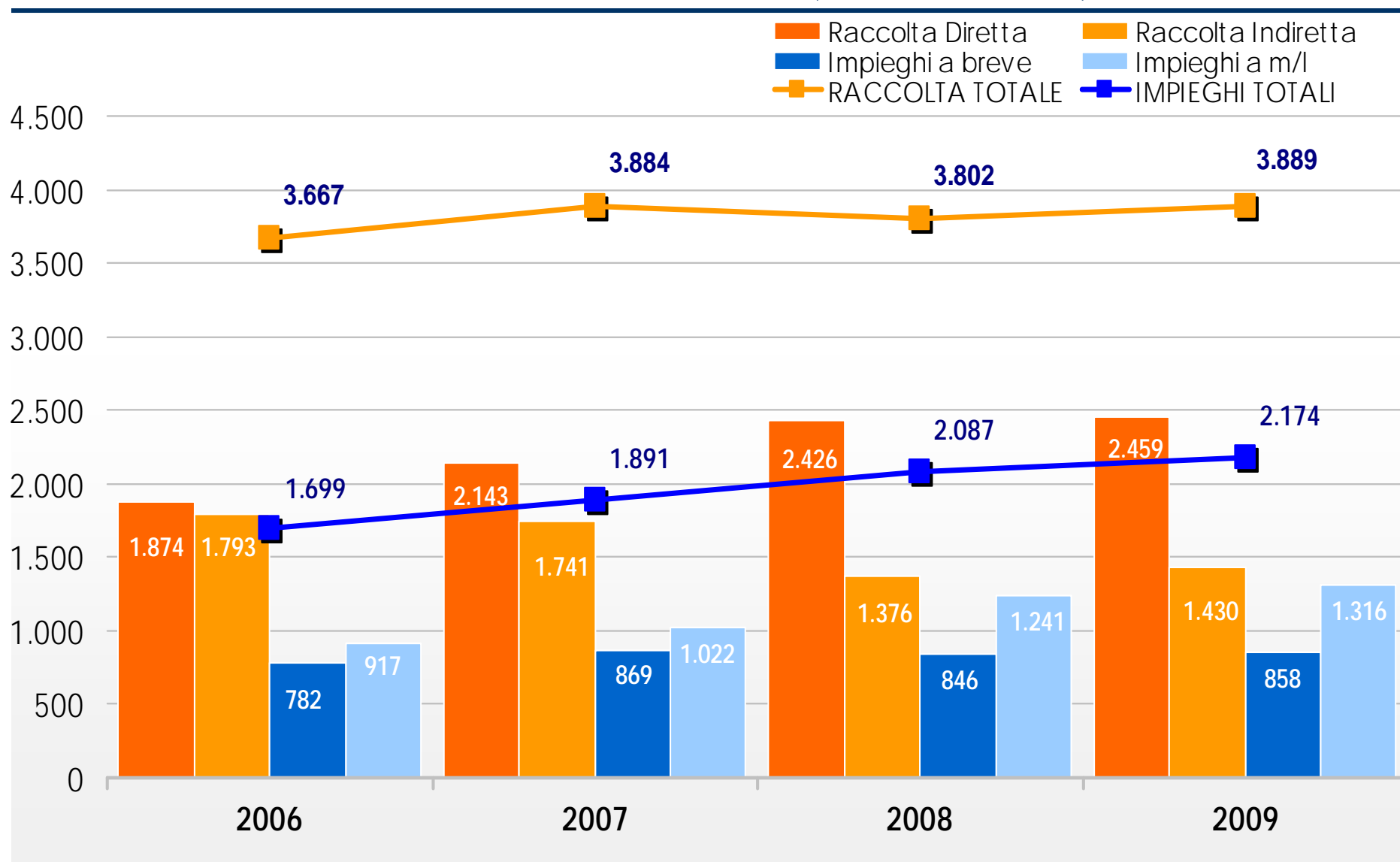

# I nostri Clienti al 31 dicembre 2009

## 124.343 Clienti

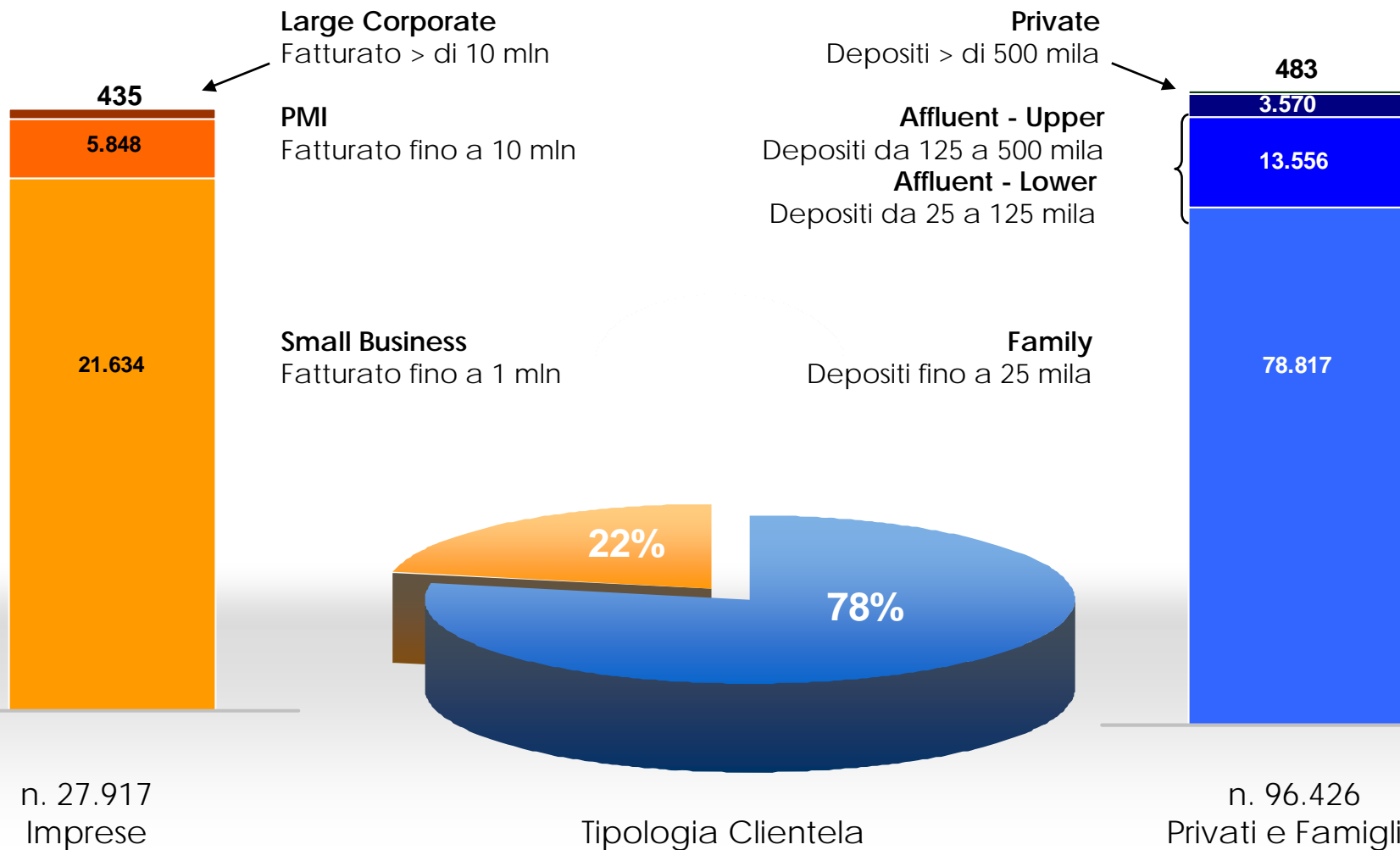

## Prodotti e servizi per tipologia Cliente

Clientela	Privati e Famiglie	Imprese
Prodotti e servizi		
Conti correnti	carte di credito/debito carte revolving/domiciliazioni utenze	carte di credito/debito aziendali
Finanziamenti	mutui, prestiti personali, credito al consumo	finanziamenti, leasing, factoring, credito speciale, credito agrario
Obbligazioni	obbligazioni, tasso fisso, variabile, index	obbligazioni, tasso fisso, variabile, index
Fondi e Gestioni	f.di comuni di invest. italiani ed esteri, gestioni patrimoniali anche multimanager	f.di comuni di invest. italiani ed esteri, gestioni patrimoniali anche multimanager
Polizze	vita, danni, unit ed index linked, fondi pensione aperti	polizze vita, danni, fondi pensione aperti
Operazioni speciali	operazioni con l'estero, operazioni fiduciarie	finanza d'impresa, op. con l'estero, op. fiduciarie
Banca Telematica	home banking, trading online phone banking, ecommerce, sms infoconto, sp. bancomat	remote/corporate banking, phone banking, POS, sms infoconto, sp. bancomat
Servizi Integrati	assegni circolari, cassette di sicurezza, etc	assistenza bandi pubblici, consulenza aziendale, energie rinnovabili, marketing

## Banca Monte dei Paschi di Siena: il partner per la crescita

**Patti Parasociali  
2007 - 2010**

**Rinnovato, in data 20 aprile 2007, il "Patto Parasociale"** tra la Spoletto Crediti e Servizi Soc. Coop., azionista di maggioranza e BMPS. Tale accordo stabilisce un rapporto di collaborazione funzionale ed operativa che consente alla Banca di preservare la propria autonomia di banca locale.

L'accordo è finalizzato anche al consolidamento e allo sviluppo territoriale della Banca, usufruendo al contempo delle **economie**, delle **tecnologie** e dei **prodotti di BMPS**.

**Sinergie  
BPS-BMPS**

**A** Commerciali

**B** Personale, Professionalità e Training

**C** Capital Management

**D** Economie di costo



Sinergie già operative



Sinergie da attivare

..... per l'autonomia, il consolidamento e lo sviluppo della Banca

## Partner commerciale e società prodotto

### MPS Leasing & Factoring SpA

Leasing e Factoring (pro-soluto e pro-solvendo)

### MPS Commerciale Leasing

Leasing

### MPS Capital Services Banca per le Imprese SpA

Operazioni di finanziamento ed assistenza alle imprese

### Consum.it

Credito al consumo  
Carte revolving.  
Prestiti finalizzati a privati e imprese

### Fondi PRIMA SGR

Fondi comuni di investimento di diritto italiano e Fondi di fondi hedge di diritto italiano



### PRIMA FUNDS PLC

Investment company specializzata nella gestione di tipo quantitativo

### AXA MPS Vita SpA

Polizze vita (di capitalizzazione, rivalutabili.....) e Fondi Pensione Aperti

### AXA MPS Danni SpA

Polizze danni, furto, incendio,..

### AXA MPS Financial Ltd

Polizze di diritto estero (unit ed index linked)

### MPS Fiduciaria SpA

Prodotti e Operazioni fiduciarie

## Le sinergie con le società del Gruppo

### SPOLETO CREDITO E SERVIZI Società Cooperativa

E' la Holding di Gruppo e detiene il 51,217% delle azioni della Banca Popolare di Spoleto Spa

La Spoleto Credito e Servizi (SCS) è una società cooperativa con oltre 19.400 soci su tutto il territorio nazionale.

La SCS detiene il 51,217% delle azioni della Banca, rappresentando l'azionista di maggioranza.

Attraverso la Banca Popolare di Spoleto Spa, la SCS, fornisce servizi finanziari, a condizioni agevolate, ai propri clienti.

Insieme alla Banca ha creato il Centro Studi Bancari Giuseppe Romano e la Human Health Foundation Onlus.



**Spoleto Credito e Servizi**

Via Porta Fuga, 4 - 06049 Spoleto  
www.grupposcs.it

### BRANDUP SRL - Management Consulting

E' partecipata dalla Banca e controllata dalla Spoleto Credito e Servizi Soc. Coop.

BrandUP Srl e' la società di servizi del Gruppo, sottoposta a controllo e coordinamento della Spoleto Credito e Servizi S. C.

Opera nelle seguenti aree:

- Consulenza Manageriale
- Finanza Pubblica Agevolata
- Marketing e Web
- Energie da fonti rinnovabili

La Banca, attraverso la partecipata BrandUP, fornisce un pacchetto di prodotti/servizi distintivo per il territorio:

- Consulenza Basilea 2
- Piani Industriali
- Ricerche di Mercato
- Consulenza bandi pubblici
- Assistenza fotovoltaico



**Management Consulting**

Corso Garibaldi, 88 - 06049 Spoleto  
Via Lunghi, 63 - 06135 Perugia  
www.brandup.it

## Il Piano Strategico 2007 - 2010: crescita e innovazione

### Autonomia e vocazione localistica attraverso crescita ed innovazione

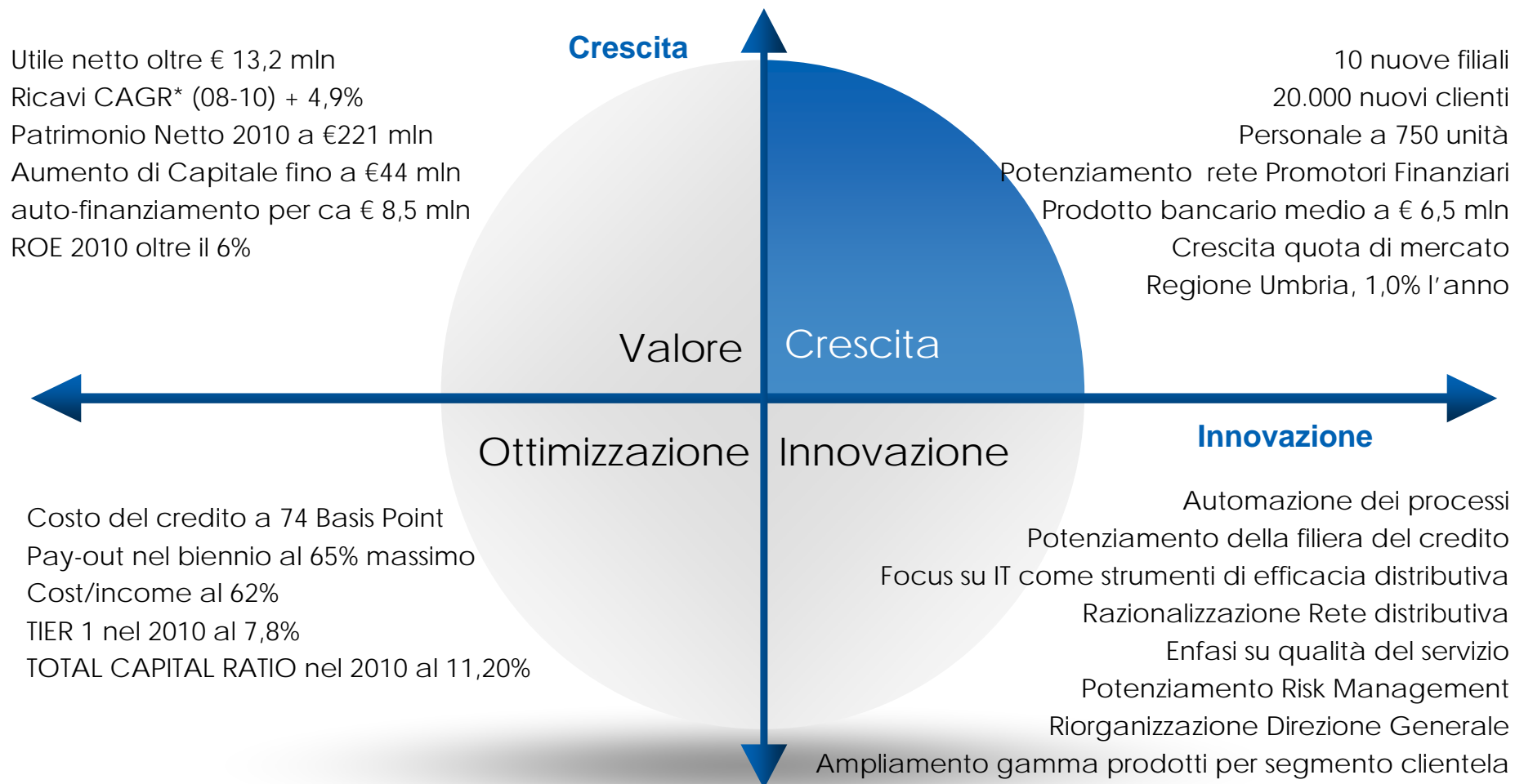

\* Compound Annual Growth Rate= tasso di crescita annuale composto

## Il Piano Strategico 2007 - 2010: obiettivi per i Clienti



## Il Piano Strategico 2007 - 2010: obiettivi per i Dipendenti

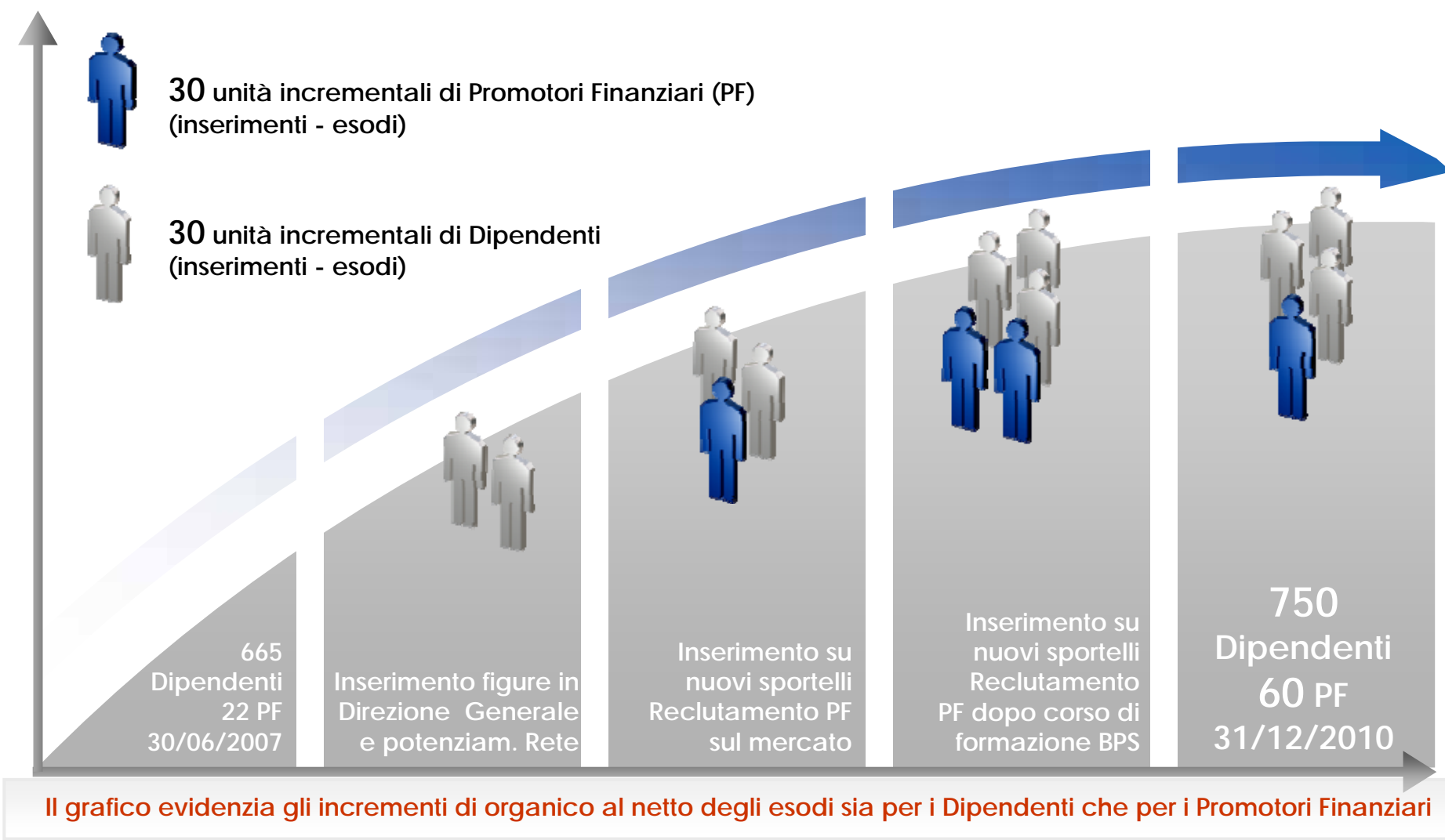

## Il Piano Strategico: obiettivi per gli Azionisti

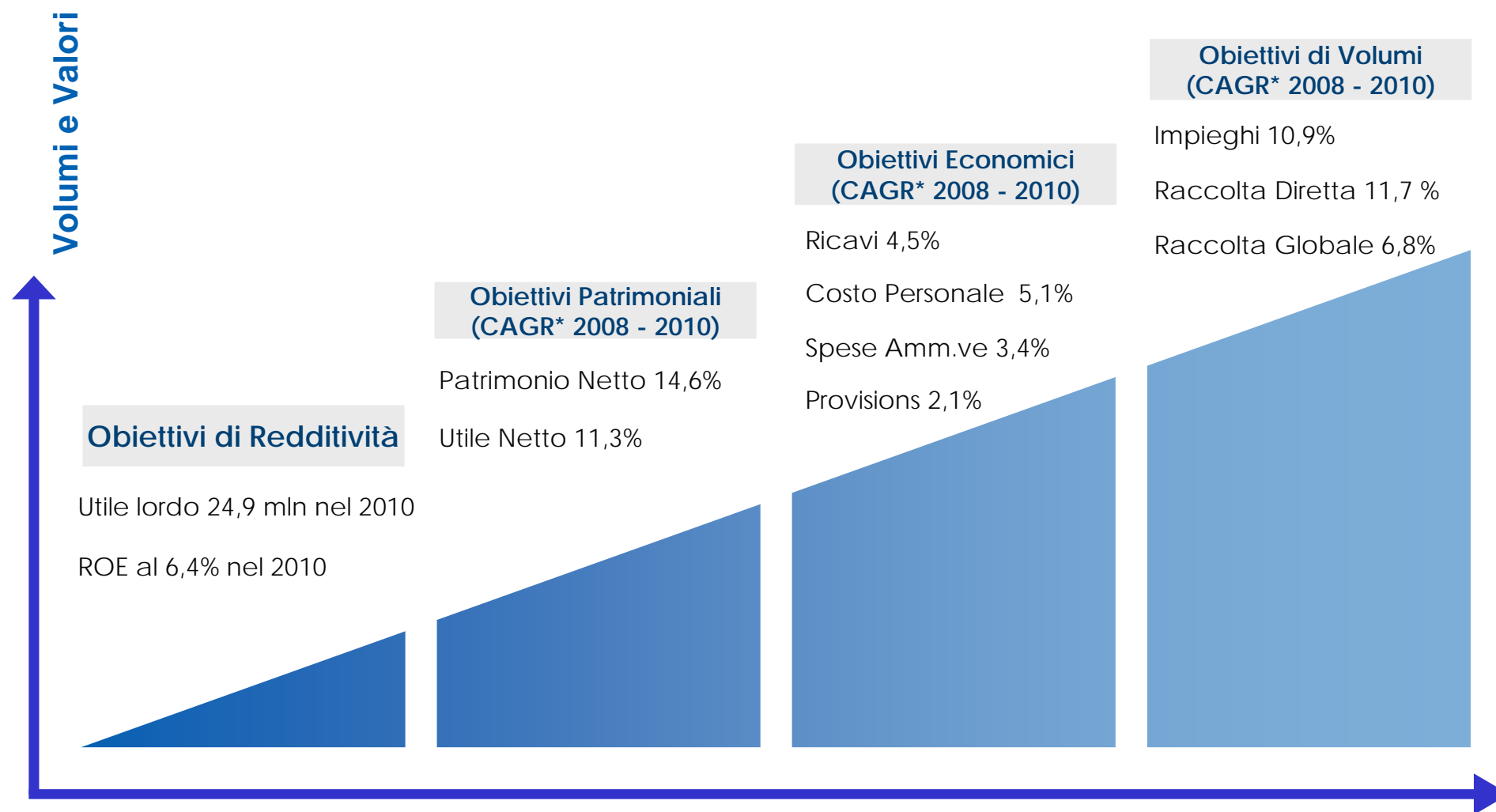

\* Compound Annual Growth Rate= tasso di crescita annuale composto

## Riferimenti: Presidenza e Direzione Generale



**banca popolare  
di spoleto spa**

Piazza Luigi Pianciani, 5  
06049 Spoleto (Pg)  
Tel. + 39 0743 2151 - Fax + 39 0743 44963  
segreteria@bpspoleto.it

Capitale Sociale 84.487.861,48 i. v.

Iscritta al n. 2346 del Registro delle imprese  
di Perugia (Trib. Spoleto)

C.C.I.A.A. di Perugia n. 170173

Codice Fiscale e P. Iva 01959720549

Iscritta al n. 5134.2 Albo delle Banche tenuto  
dalla Banca d'Italia

### PRESIDENTE

**Giovannino Antonini**

Tel. + 390743220753  
presidenza@bpspoleto.it



### DIRETTORE GENERALE

**Alfredo Pallini**

Tel. + 390743215220  
alfredo\_pallini@bpspoleto.it



### VICE DIRETTORE GENERALE VICARIO

**Mauro Conticini**

Tel. + 390743215215  
mauro\_conticini@bpspoleto.it



## Riferimenti: Direzioni, Promotori Finanziari, Rete (\*)

<p>C.F.O. Chief Financial Officer <b>Paola Piermarini</b> Tel +390743/215358 paola_piermarini@bpspoletto.it</p>	<p>Direzione Amministrazione <b>Agnese Pula</b> Tel +390743215336 agnese_pula@bpspoletto.it</p>	<p>Direzione Commerciale <b>Emilio Quartucci</b> Tel +390743215833 emilio_quartucci@bpspoletto.it</p>	<p>Direzione Crediti <b>Marcello Siena</b> Tel +390743215768 marcello_siena@bpspoletto.it</p>
<p>Direzione Affari Generali, Contenzioso e Cost Management <b>Mauro Riommi</b> Tel +390743/215603 mauro_riommi@bpspoletto.it</p>	<p>Direzione Investor Relator, Relazioni Esterne e Incarichi Speciali <b>Paola Piermarini</b> Tel. +390743215358 paola_piermarini@bpspoletto.it</p>	<p>Direzione Personale <b>Mauro Conticini</b> Vice Dir.Gen. Vicario Tel +390743215220 mauro_conticini@bpspoletto.it</p>	<p>Direzione Organizzazione e Servizi di Supporto <b>Sandro Ascani</b> Tel +390743215314 sandro_ascani@bpspoletto.it</p>
<p>Direzione Finanza <b>Valerio Volpi</b> Tel +390743215345 valerio_volpi@bpspoletto.it</p>	<p>Direzione Organi Sociali, Legale e Compliance <b>Sandro Ascani</b> Tel +390743215296 sandro_ascani@bpspoletto.it</p>	<p>Direzione Pianificazione, Controllo di Gestione, Risk Management <b>Francesca Maria Palescandolo</b> Tel +390743215219 francesca_maria_ palescandolo@bpspoletto.it</p>	<p>Ufficio Promotori Finanziari <b>Pietro De Sanctis</b> Tel +390743215793 pietro_de_sanctis@bpspoletto.it</p>
<p>Direzione Revisione Interna <b>Camillo Latto</b> Tel +390743215370 camillo_latto@bpspoletto.it</p>	<p>Coordinamento Umbria Nord <b>Corrado Caterini</b> Tel +3 9075575106 corrado_caterini@bpspoletto.it</p>	<p>Coordinamento Umbria Centro Sud <b>Lanfranco Amadio</b> Tel. +390743215230 lanfranco_amadio@bpspoletto.it</p>	<p>Coordinamento Marche Abruzzo <b>Cavaliere Lucio</b> Tel +390733810124 lucio_cavallieri@bpspoletto.it</p>
<p>Area Perugia <b>Francesco Magnini</b> Tel +39075575105 francesco_magnini@bpspoletto.it</p>	<p>Area Foligno <b>Cesare Galligari</b> Tel. +39074234791 cesare_galligari@bpspoletto.it</p>	<p>Area Roma <b>Gaetano Sannolo</b> Tel +390744545651 gaetano_sannolo@bpspoletto.it</p>	<p>Area Marche Abruzzo <b>Cavaliere Lucio</b> Tel +390733810124 lucio_cavallieri@bpspoletto.it</p>
<p>Area Media Umbria <b>Maurizio Faina</b> Tel +3907458040303 maurizio_faina@bpspoletto.it</p>	<p>Area Spoleto <b>Franco Pezzi</b> Tel. +390743215858 franco_pezzi@bpspoletto.it</p>	<p>Area Alto Lazio <b>Lionello Matteucci</b> Tel +390744545651 lionello_matteucci@bpspoletto.it</p>	
<p>Area Alto Tevere <b>Marco Bietta</b> Tel +390758522135 marco_bietta@bpspoletto.it</p>	<p>Area Terni <b>Maurizio Apostolico</b> Tel. +390744545651 maurizio_apostolico@bpspoletto.it</p>		

(\*) assetto organizzativo aggiornato a febbraio 2010

## Riferimenti: Punti Operativi

<b>Assisi</b> Piazza S. Chiara, 19 06081 Assisi (Pg) Tel +39075816249	<b>Cascia</b> Piazza G. Garibaldi, 1 06043 Cascia (Pg) Tel +39074376193	<b>Città di Castello</b> Viale V. Veneto, 20 06012 Città di Castello (Pg) Tel +390758521682	<b>Deruta</b> Via Tiberina, 243 06053 Deruta (Pg) Tel +390759724047	<b>Gualdo Tadino</b> Via Vittorio Veneto, 75 06023 Gualdo Tadino (Pg) Tel +390759140115
<b>Assisi S. M. Angeli</b> Via Los Angeles 06081 Assisi (Pg) Tel +390758040303	<b>Castel del Piano</b> Centro Commerciale "La Perugina" - 06071 Perugia Tel +390757749445	<b>Città di Castello</b> <b>Loc. Riosecco</b> Via del Vaschi, 1 06012 Riosecco (Pg) Tel +390758522135	<b>Foligno - Loc. Paciana</b> Viale Firenze, 166/d 06034 Loc. Paciana (Pg) Tel +39074220060	<b>Gubbio - Padule</b> Via Castel D'Alfiolo, 34 06024 Padule (Pg) Tel +390759293071
<b>Assisi - Torchiagina</b> Piazza A. Canini 06081 Torchiagina (Pg) Tel +390758098135	<b>Castel Ritaldi - La Bruna</b> Via della Repubblica 06080 Castel Ritaldi (Pg) Tel +39074351313	<b>Città di Castello</b> <b>San Secondo</b> Via E. Fermi, 2 - 06012 San Secondo (Pg) Tel +390758578149	<b>Foligno</b> Via C. Battisti, 2 06034 Foligno (Pg) Tel +39074234791	<b>Gubbio</b> Via Montello, 17 06020 Gubbio (Pg) Tel +390759221856
<b>Bastia</b> Via V. Veneto 06083 Bastia (Pg) Tel +390758010821	<b>Castiglione del Lago</b> Via S. Pellico 06061 Castiglione del Lago (Pg) Tel +390759525146	<b>Collazzone</b> <b>Fraz. Collepepe</b> Via Tiberina, 145 06050 Collepepe (Pg) Tel +390758789300	<b>Giano dell'Umbria</b> <b>Bastardo</b> Largo A. De Gasperi 06030 Bastardo (Pg) Tel +39074299118	<b>Magione</b> Loc. Case Nuove 06063 Magione (Pg) Tel +390758472416
<b>Bevagna</b> Corso G. Matteotti 36/38 06031 Bevagna (Pg) Tel +390742360125	<b>Cerqueto di Marsciano</b> Via 2 giugno, 26 06055 Cerqueto (Pg) Tel +39075879397	<b>Collevalenza di Todi</b> Voc. Torri 06050 Collevalenza di Todi (Pg) Tel +39075887479	<b>Gualdo Cattaneo</b> <b>Ponte di Ferro</b> P.zza Caduti delle Miniere 06035 Ponte di Ferro (Pg) Tel +390742920000	<b>Marsciano</b> Via Umberto I 06055 Marsciano (Pg) Tel +390758749911
<b>Cannara</b> Via A. Di Savoia 06033 Cannara (Pg) Tel +390742720184	<b>Cerreto di Spoleto</b> Piazza G. Pontano, 35 06040 Cerreto (Pg) Tel +390743922128	<b>Corciano Fraz. Ellera</b> Via A. Gramsci 06074 Ellera (Pg) Tel +390755172499	<b>Gualdo Cattaneo</b> <b>S. Terenziano</b> Via delle Scuole, 2 06058 San Terenziano (Pg) Tel +390742932000	<b>Montefalco</b> Piazzetta Mustafà 06036 Montefalco (Pg) Tel +390742378607

## Riferimenti: Punti Operativi

<b>Monteleone di Spoleto</b> Corso V. Emanuele, 20/b 06045 Monteleone di Spoleto (Pg) Tel +39074370115	<b>Perugia - Elce</b> Via A. Vecchi, 53 06100 Perugia (Pg) Tel +3907542470	<b>Perugia 1 - Via Briganti</b> V. Briganti, 69/c 06100 Perugia (Pg) Tel +390755057607	<b>Spoleto</b> <b>S. Giovanni Baiano</b> Via K. Marx, 92 - 06049 S. Giovanni Baiano (Pg) Tel +390743215361	<b>Tavernelle</b> Via Pievaiola, 3 06068 Tavernelle (Pg) Tel +390758355972
<b>Nocera Umbra</b> <b>Loc. Gaifana</b> 06025 Gaifana (Pg) Tel +390742810582	<b>Perugia - Ponte Felcino</b> Via dell'Ala, 14/d 06077 Ponte Felcino (Pg) Tel +390755918569	<b>Perugia 2</b> <b>Via Caduti del Lavoro</b> V. Caduti del Lavoro, 52 06100 Perugia (Pg) Tel +39075567270	<b>Spoleto - San Giacomo</b> Corso Flaminio, 115 06049 San Giacomo (Pg) Tel +390743275627	<b>Todi</b> Via Circ.ne Orvietana 06050 Todi (Pg) Tel +390758942655
<b>Nocera Umbra</b> Piazza Umberto I, 6 06025 Nocera Umbra (Pg) Tel +390742812051	<b>Perugia</b> <b>Ponte San Giovanni</b> Via della Scuola 06087 Ponte San Giovanni (Pg) Tel +390755671	<b>Preci</b> Via Roma, 33 06047 Preci (Pg) Tel +390743939251	<b>Spoleto - San Venanzo</b> Via S. Benedetto 06049 San Venanzo (Pg) Tel +390743215475	<b>Torgiano</b> Via G. Mazzini, 6 06089 Torgiano (Pg) Tel +390759880023
<b>Norcia</b> Corso Sertorio, 5 06046 Norcia (Pg) Tel +390743828151	<b>Perugia - San Sisto</b> Via Tagliapietra, 3 06080 Perugia (Pg) Tel +39075528581	<b>San Giustino</b> Via Umbra, 18/b 06016 San Giustino (Pg) Tel +390758569321	<b>Spoleto - Via Marconi</b> Via G. Marconi 06049 Spoleto (Pg) Tel +390743215861	<b>Trevi - Cannaiola</b> Via Nuova, 39/a 06039 Cannaiola (Pg) Tel +390742/381895
<b>Perugia - Colombella</b> Via delle Marche, 26/a 06080 Colombella (Pg) Tel +390755791000	<b>Perugia - Sant' Egidio</b> Via Assisi, 101 06080 Sant' Egidio (Pg) Tel +390755928283	<b>Scheggino</b> Piazza del Mercato, 1 06040 Scheggino (Pg) Tel +39074361139	<b>Spoleto - Sede</b> Piazza Pianciani, 1 06049 Spoleto (Pg) Tel +390743215271	<b>Trevi</b> Piazza G. Garibaldi, 7 06039 Trevi (Pg) Tel +390742381583
<b>Perugia - Corso Vannucci</b> C.so Vannucci, 30 06180 Perugia (Pg) Tel +39075575131	<b>Perugia</b> <b>Solfagnano Parlesca</b> Via della Solidarieta, 4 06100 SolfagnanoParlesca (Pg) Tel +39075604433	<b>Sellano</b> Via G. Marconi 06030 Sellano (Pg) Tel +390743926577	<b>Spoleto 1</b> <b>Ag. Città Via Nursina</b> Via Nursina, 1 06049 Spoleto (Pg) Tel +390743215434	<b>Umbertide</b> Via Martiri della Libertà 06019 Umbertide (Pg) Tel +390759412029

## Riferimenti: Punti Operativi

<b>Amelia</b> Via Orvieto, 14/15 05022 Amelia (Tr) Tel +390744978087	<b>Terni - Viale Trento</b> Viale Trento 05100 Terni (Tr) Tel +390744288340	<b>Fonte Nuova</b> Via Palombarese ,82 00013 S.Lucia Roma Tel +390690531908	<b>Roma</b> Via Soana, 24 00183 – Roma Tel +390677203115	<b>Montefiascone</b> Via Indipendenza, 26 01027 Montefiascone (Vt) Tel +390761820592
<b>Arrone</b> Via G. Matteotti, 10/12 05031 Arrone (Tr) Tel +390744389138	<b>Terni - Via della Stazione</b> Via della Stazione, 25 05100 Terni (Tr) Tel +390744433521	<b>Roma - La Storta</b> Via Braccianese, 15 00123 - La Storta Roma Tel +390630892143	<b>Cittaducale</b> <b>Fraz. S. Rufina</b> Viale M. D'Aquilio, 58/60 – 02015 Rieti Tel. +390746606568	<b>Viterbo</b> Via F. Baracca, 26 01100 Viterbo Tel +390761250920
<b>Narni Scalo</b> Via Tuderte, 84 05036 Narni Scalo (Tr) Tel +390744750870	<b>Terni - Voc. Sabbione</b> Str. Sabbione 05100 Voc. Sabbione (Tr) Tel +390744814545	<b>Roma - Via Emilia</b> Via Emilia, 68 00187 Roma Tel +390642013405	<b>Fara in Sabina</b> <b>Passo Corese</b> Via G. Matteotti, 70/72 02032 Rieti Tel +390765484072	<b>Chiusi</b> Via Leonardo da Vinci, 21 53043 Chiusi (Si) Tel +390578226433
<b>Narni</b> Via G. Garibaldi, 25 05035 Narni (Tr) Tel +390744726641	<b>Terni 1 - Borgo Rivo</b> Viale del Rivo, 79 05100 Borgo Rivo (Tr) Tel +390744305399	<b>Roma - Via Innocenzo XI</b> Via Innocenzo XI, 43/45 00165 Roma Tel +39066382794	<b>Leonessa</b> Piazza VII Aprile, 7 02016 Leonessa Rieti Tel +390746923171	<b>Montepulciano</b> Loc. Stazione 53045 Montepulciano (Si) Tel +390578738748
<b>Orvieto - Sferracavallo</b> Via Po, 8,10,12 05010 Sferracavallo (Tr) Tel +390763393418	<b>Terni</b> Corso del Popolo 05100 Terni (Tr) Tel +390744545611	<b>Roma 1</b> Corso Trieste 00198 Roma Tel +390686398118	<b>Rieti - Via G. Falcone</b> Via G. Falcone, 33/35 02100 Rieti Tel +390746202430	<b>Sansepolcro</b> Via Montefeltro, 10 52037 Sansepolcro (Ar) Tel +390575734606
<b>Orvieto</b> Via Montenibbio 05018 Orvieto (Tr) Tel +390763300044	<b>Civitavecchia</b> Viale della Vittoria, 4 00053 Civitavecchia Roma Tel +39076633449	<b>Roma 2</b> Circ.ne Clodia, 165 f 00195 Roma Tel +390637500192	<b>Rieti - Via G. Garibaldi</b> Via G. Garibaldi, 2 02100 Rieti Tel +390746200149	<b>Osimo</b> Via don Sturzo, 61 60027 Osimo Ancona Tel +39071715999

## Riferimenti: Punti Operativi

---

<b>Porto San Giorgio</b> Via Petrarca, 63 63017 (Ap) Tel +390734674320	<b>Tolentino</b> Via G. Leopardi 62029 Tolentino (Mc) Tel +390733966025	<b>Porto d'Ascoli</b> Via Valsesia, 2 63037 Porto d'Ascoli (Ap) Tel +390735753812	<b>San Benedetto del Tronto</b> Via A. De Gasperi, 42 63039 S. Benedetto (Ap) Tel +39073586398	<b>Civitanova Marche</b> Corso Garibaldi, 22 62012 Civitanova Marche Tel 0733784479
<b>Monte San Giusto</b> <b>Fraz. Villa San Filippo</b> Via Pontechienti, 19 62015 Villa S. Filippo (Mc) Tel +390733837522	<b>Recanati</b> Via Madonna Cupa di Varano62019 Recanati (Mc) Tel +390717570092	<b>Villa Potenza - Macerata</b> Borgo Peranzoni, 152 62010 Villa Potenza (Mc) Tel +390733493191	<b>Visso</b> Via Rosi, 21 62039 Visso (Mc) Tel +390737972005	<b>L'Aquila</b> Ss. 17 nr.2 c/o Centro Commerciale Parroni - 67100 L'Aquila Tel +390862317317
<b>Teramo</b> Via Francesco Savini, 53 64100 Teramo Tel +390861250996	<b>Milano</b> Via del Bollo, 8 Milano Tel +390272018085			